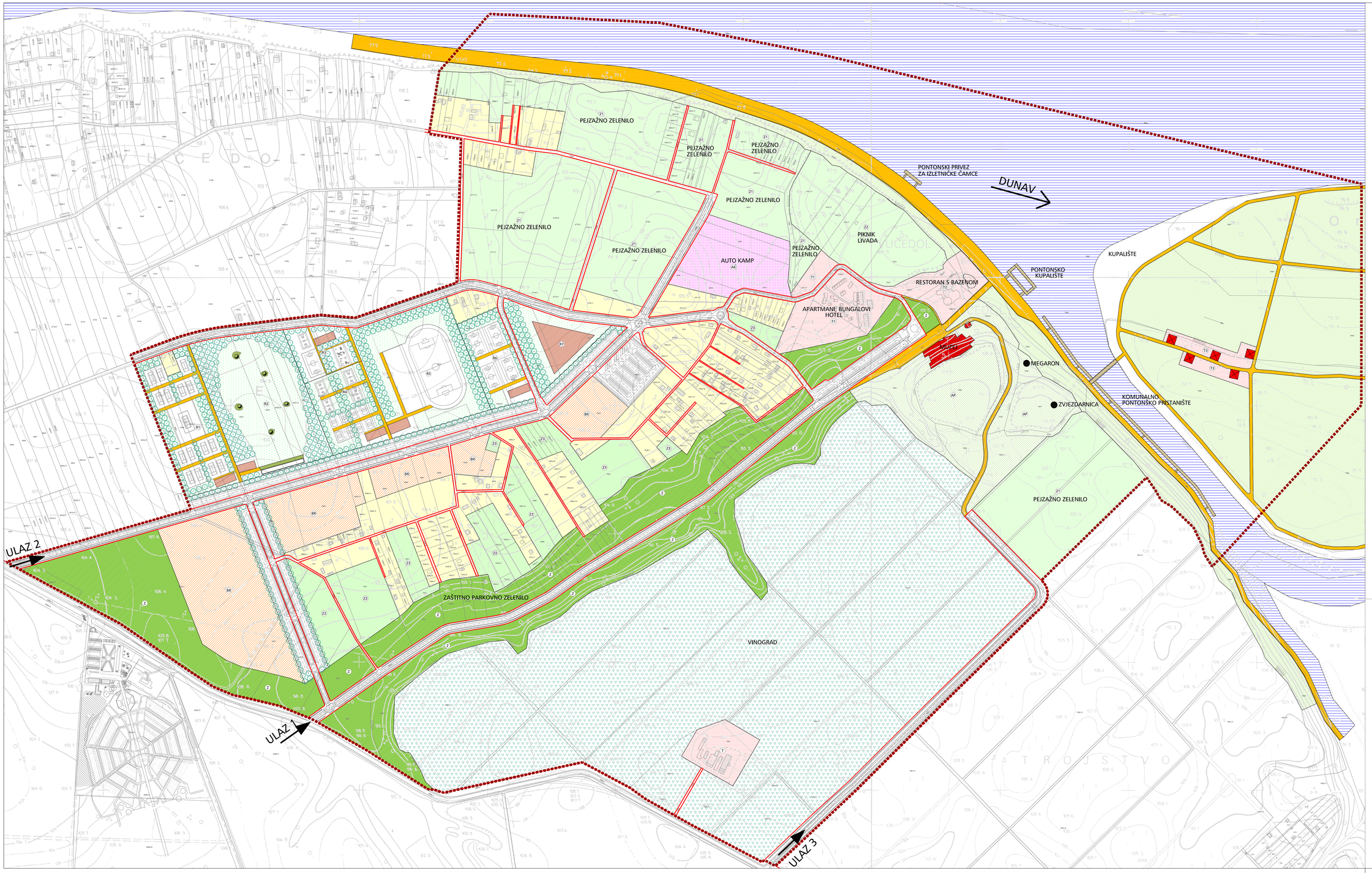

IDEJNO URBANISTIČKO RIJEŠENJE

GRANICE

- GRANICA OBUHVATA

- STANOVANJE S TURISTIČKIM SADRŽAJIMA
- T - UGOSTITELJSKO TURISTIČKA NAMJENA
  T1- apartmani,bungalovi i hotel; T2 - restoran s bazenom, T3 - ugostiteljski montažni objekti
- R - SPORTSKO REKREACIJSKA NAMJENA
  R1- teniski teren, R2- golf kapacitetu, R3 - otvoreni sportski teren i dječje igralište,
  R4- odbojka i košarka, R5-nogometno igralište s atletskom stazom, R6- mali nogomet,R7 - objekti uz rekreaciju
- Z - JAVNE ZELENE POVRŠINE
  Z1-pejzažno zelenilo, Z2-park šuma
- Z - ZELENE POVRŠINE
  Z3- zona holo-etnosa
- Z - ZAŠTITNO PARKOVNO ZELENILO
- AP - ARHEOLOŠKI PARK I MUZEJ
- OBJEKTI
- ZELENILO U PROBIJALU
- AK - AUTO KAMP
- BR - PROSTOR ZA BUDUĆI RAZVOJ
- VODENE POVRŠINE
- VINOGRAD
- KORIDOR PROMETNICE
- KOLNIK
- PIEŠAČKA POVRŠINA
- BICIKLISTIČKA STAZA
- VISOKO ZELENILO
- TRAVNATE POVRŠINE
- OBJEKTI
- UGOSTITELJSKI MONTAŽNI OBJEKTI-SOJENICE SA SVLAČIONAMA

1600m 2
400m 2
MJ 1:2000
0 20 40 100 200 m
S 1
travanj 2011.

Županija: VUKOVARSKO - SRIJEMSKA Grad: VUKOVAR	
Naziv prostornog plana:	**URBANISTIČKI PLAN UREĐENJA "VUČEDOL" U VUKOVARU**
Naziv kartografskog prikaza:	**IDEJNO URBANISTIČKO RIJEŠENJE**
Broj kartografskog prikaza: 1.2.	Mjerilo kartografskog prikaza: 1:2000
Odluka o izradi UPU Vučedol: "Službeni vjesnik" Grada Vukovara 6/08.	Odluka Gradskog vijeća Grada Vukovara o donošenju Plana: "Službeni vjesnik" Grada Vukovara br. 3/13 od 01.04.2011.
Javna rasprava objavljena je: "Službeni vjesnik" Grada Vukovara 5/2010.	Javni uvid održan od: 31.05.2010.-30.06.2010.
Pečat tijela odgovornog za provođenje javne rasprave:	Odgovorna osoba za provođenje javne rasprave: PO OVLAŠTENJU GRADONAČELNIKA Đorđe Nagel, dipl.ing.arh.
Pravna osoba koja je izradila plan:	**URBANISTIČKI ZAVOD GRADA ZAGREBA d.o.o.** ZAGREB, Britanski trg 12
Pečat pravne osoba koja je izradila plan:	Odgovorna osoba: Luka Šulentić, dipl. ing. arh.
Odgovorni voditelj:	ZORAN HEBAR, dipl. ing. arh.
Stručni tim Urbanističkog zavoda grada Zagreba u izradi plana: 1. ZORAN HEBAR, dipl. ing. arh. 2. DALIBORKA PAVLOVIĆ, ipa.arh. 3. SLOBODAN ĐUROVIĆ, dipl. ing. prom.	4. BORIS MOŠTAK, ing. građ. 5. MIRELA MOŠTAK, ing. građ.
Pečat Gradskog vijeća Grada Vukovara:	Predsjednik Gradskog vijeća Grada Vukovara: Tomislav Ošlanak
Istovjetnost ovog prostornog plana s izvornikom ovjeravaju: (ime,prezime, potpis)	Pečat nadležnog tijela: